KUNST IM HANDWERK

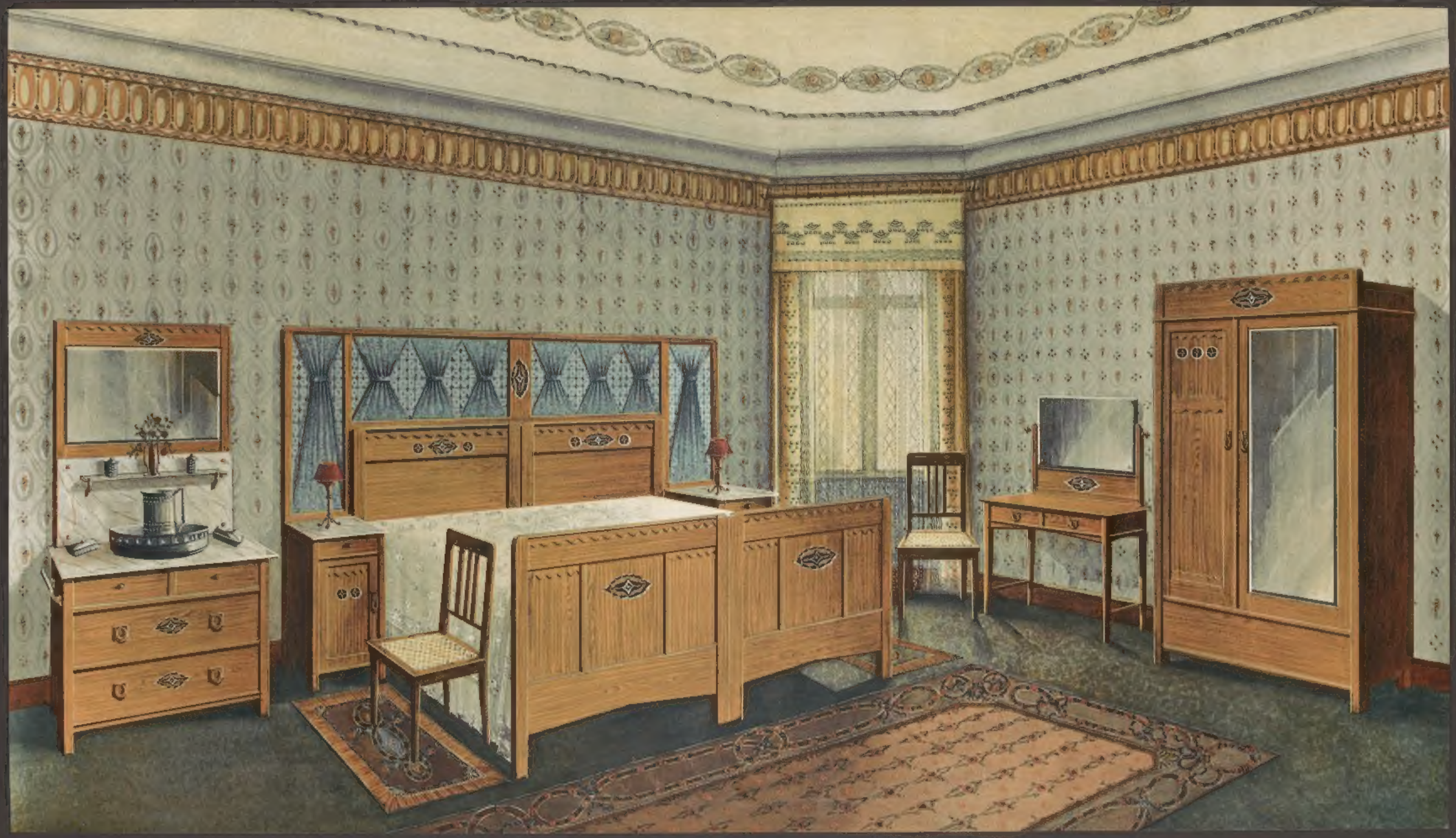

Waschkommode: Marmorgrösse 94 : 57 cm
Glasmass 78/47 cm
Gesamthöhe 184 cm

Bettstellen: Aussenmass lang 208 cm, breit 109 cm
hoch 128 cm
inneres Lichtenmass 200 : 100 cm
Bett-Umbau: Lang 298 cm, hoch 189 cm
Nachtschränke: Marmorgrösse 39 : 37 cm

Frisiertoilette: Breit im Blatt 90 cm
tief im Blatt 55 cm
Glasgrösse 68/42 cm

Schrank: Breit im Corpus 115 cm
tief im Corpus 52 cm
hoch 210 cm
Glasmass 131/42 cm

Waschtoilette: Marmorgrösse 84/52 cm
Glasmass 68/42 cm

Schrank: Breit im Corpus 106 cm
tief im Corpus 53 cm
hoch 200 cm

Bettstellen: Aussenmasse lang 206 cm
breit 110 cm
hoch 128 cm
Inneres Lichtenmass 200/100 cm

Nachtschrank: Marmorgrösse 39/37 cm

Schrank: Breit im Corpus 125 cm
tief im Corpus 55 cm
hoch 210 cm
Glasmass 131/42 cm

Bettstellen: Aussenmass 210 cm lang, 111 cm breit
hoch 130 cm
inneres Lichtenmass 100 : 200 cm
Bett-Umbau: Lang 295 cm, hoch 185 cm
Nachtschrank: Marmorgrösse 39 : 37 cm

Waschkommode: Marmorgrösse 94 : 57 cm
Glasmass 78 : 47 cm
Gesamthöhe 187 cm

Nachtschrank: Marmorgrösse 29/27 cm

Glasmass 131/52 cm

Schrank: Breite im Corpus 164 cm
Tiefe im Corpus 60 cm
Höhe 215 cm
Glasgröße 144/51 cm

Schlafzimmerleuchte: Breite im Blatt 125 cm
Tiefe im Blatt 42 cm
Höhe 190 cm

Bettstellen: Aussenmaße lang 210 cm
breit 80 cm
hoch 145 cm
Lichtes Lichtenmaß 200/100 cm
Nachtschränke: Marmorgröße 39/37 cm

Waschtischkette: Marmorgröße 80/62 cm
Glasmaße 65/57 cm
Gesamthöhe 177 cm

Kleiderschrank Nr. 1 Blatt 45 cm
Breite 180 cm

Kleiderschrank Nr. 2 Corpus 55 cm
Höhe 200 cm

Kredenz 85 cm
Ausgezogen lang 225 cm

Höhe 175 cm
Tafel: Lang 180 cm
Breite 110 cm

Tief im Blatt 51 cm
hoch 127 cm

hoch 178 cm
Sofa: Länge 180 cm, hoch 80 cm

ausgezogen 225 cm

tief im Blatt 60 cm
hoch 234 cm

Büfett: Breit im Blatt 145 cm
Tief im Blatt 60 cm
Hoch 235 cm

Servierbock: Blattmaße 68/46 cm

Tisch: Lang 120 cm, breit 85 cm
Ausgezogen lang 225 cm

Bank: Lang 150 cm
Hoch 110 cm

Credenz: Breit im Blatt 200 cm
Tief im Blatt 50 cm
Hoch 185 cm

Buffet: Breit im Blatt 140 cm
tief im Blatt 60 cm
hoch 238 cm

Tisch: Lang 125 cm, breit 56 cm
ausgezogen lang 335 cm
Stühle: Äussere Breite 50 cm
hoch 225 cm

Sofa-Umbau: Lang 208 cm, hoch 206 cm
Sofa: Lang 186 cm, hoch 110 cm

Credenz: Breit im Blatt 100 cm
tief im Blatt 50 cm
hoch 155 cm

hoch 150 cm
Erkertisch: Blattmaße 80/86 cm
hoch 220 cm

Kredenz: Breit im Blatt 105 cm
Tief im Blatt 50 cm
Hoch 195 cm

Buffet: Breit im Blatt 150 cm
Tief im Blatt 63 cm
Hoch 240 cm

hoch 283 cm

hoch 90 cm

ausgezogen 350 cm
Credenz: Breit im Blatt 90 cm
tief im Blatt 52 cm
hoch 209 cm

tief bis Vorderkante des Blattes 85 cm
hoch 200 cm

tief im Blatt 55 cm
hoch 205 cm
Sofatisch: Blattmaße 80/60 cm
tief im Corpus 30 cm
hoch 205 cm

Wand 205 cm.
Sofa: 180 cm lang, 80 cm tief

Tisch: Blattmaße 80/80 cm

Hoch 205 cm

Sofa: Länge 160 cm
hoch 110 cm

Sofa-Umbau: Gesamtlänge 225 cm
Sofa: Lang in der Lehne 140 cm
hoch 100 cm

Sofatisch:

hoch 115 cm

hoch 120 cm

Salonschrank: Breit im Blatt 95 cm
Tief im Blatt 42 cm
Hoch 185 cm

Schreibtisch: Breit im Blatt 85 cm
Tief im Blatt 70 cm

Sofa: Lang 140 cm
Hoch 93 cm
Sofatisch: Blattmaße 110/70 cm

tief im Corpus 38 cm
hoch 188 cm

hoch 183 cm
Mittelteil: Blattgröße 82/42 cm

Bankette: Lang 106 cm
hoch 85 cm

Schreibtisch: Breit im Blatt 120 cm
Tief im Blatt 60 cm
hoch 72 cm

Tische: Lang 125 cm
hoch 93 cm
Sofatisch: Blattmaße 92/62 cm

Spiegel-Arrangement: Breit im Blatt 150 cm
hoch 285 cm

Vitrine 3teilig: Breit im Corpus 125 cm
hoch 213 cm

Sofa: Lang 124 cm
hoch 100 cm
Tisch: 79 cm Blattdurchmesser

Vitrine: Breit im Corpus 80 cm
hoch 175 cm

Kunstdruck von Emil Pinkau & Cie.
Aktiengesellschaft Leipzig.